



Aviso para viajeros a Brasil

Fiebre Amarilla

A las personas que viajan a Brasil, la Secretaría de Salud les recomienda realizar las siguientes acciones:

Antes del viaje:

Aplicar la vacuna contra la Fiebre Amarilla 10 días antes de iniciar su viaje.

- La vacuna debe aplicarse a partir de los 9 meses de edad y hasta los 60 años de edad
- No se aplica en embarazadas, mujeres lactando, personas con enfermedad autoinmune, pacientes en tratamiento con quimioterapia y/o radioterapia y personas inmunodeficientes o viviendo con VIH/SIDA
- Si ya te aplicaste la vacuna contra la Fiebre Amarilla no es necesario volverla a aplicar

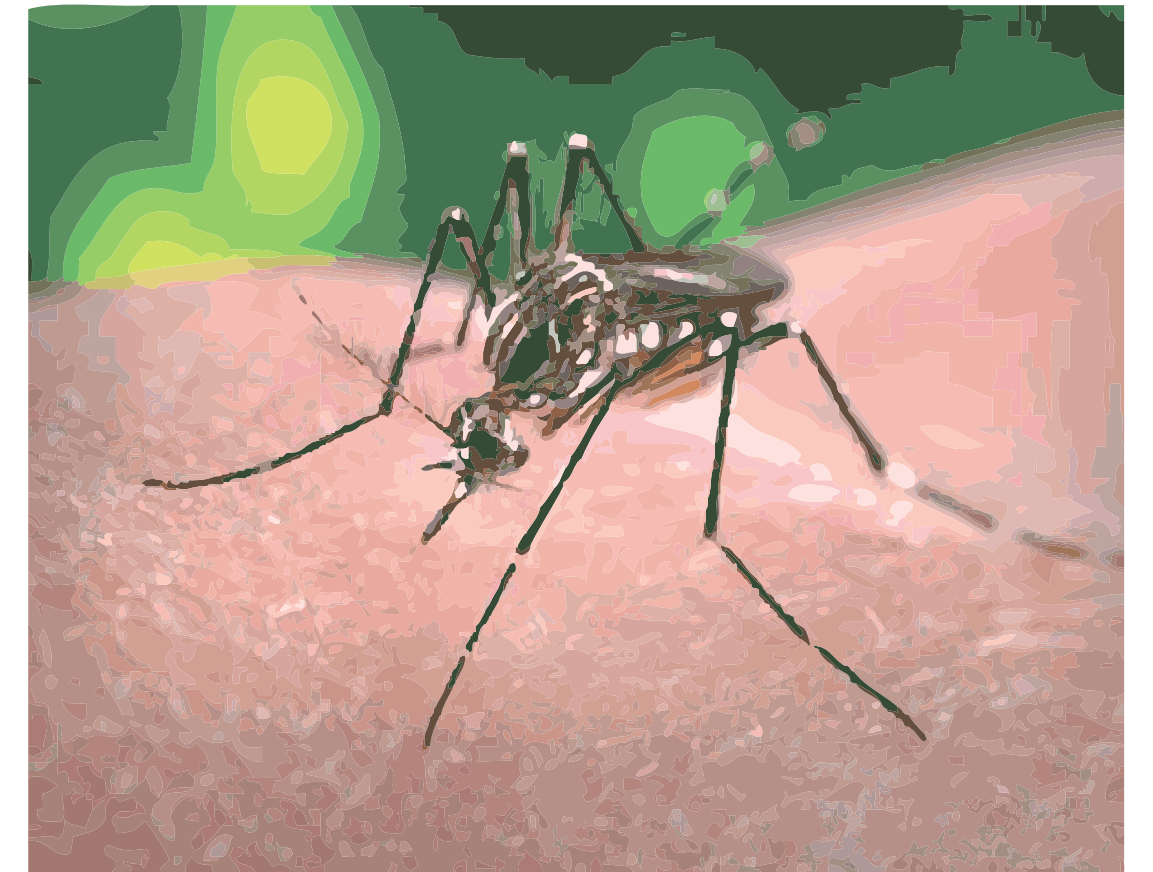

Durante el viaje:

- **Cubre la piel**, usa camisa de manga larga, pantalones largos y sombreros
- **Aplica repelente de insectos**, siguiendo las indicaciones de la etiqueta y sobre todo al aplicarlo en los niños
- Si usas protección solar, aplica primero el protector

Si durante el viaje o hasta 7 días después de tu regreso presentas fiebre, dolor muscular, dolor de espalda intenso, dolor de cabeza, escalofríos, pérdida de apetito, náuseas, vómito y/o coloración amarillenta de la piel y ojos:

- **No te auto-mediques y acude de inmediato a tu médico**
- Toma abundantes líquidos y vida suero oral o electrolitos orales para prevenir la deshidratación
- Informa al personal médico de tu estancia en Brasil
- Si presentas los síntomas durante el vuelo, avisa al asistente de vuelo antes de aterrizar o al oficial de sanidad internacional a tu llegada

Para cualquier duda comuníquese a los teléfonos 53-37-18-45 o LADA sin costo 01-800-00-44-800.