



GOBIERNO DE
MÉXICO

MARINA
SECRETARÍA DE MARINA



CGPMM
COORDINACIÓN GENERAL
DE PUERTOS Y MARINA MERCANTE



Comunicado de Prensa Núm.: 23/2022

06 de septiembre de 2022

Arriba a Puerto Progreso la barcaza LM3004

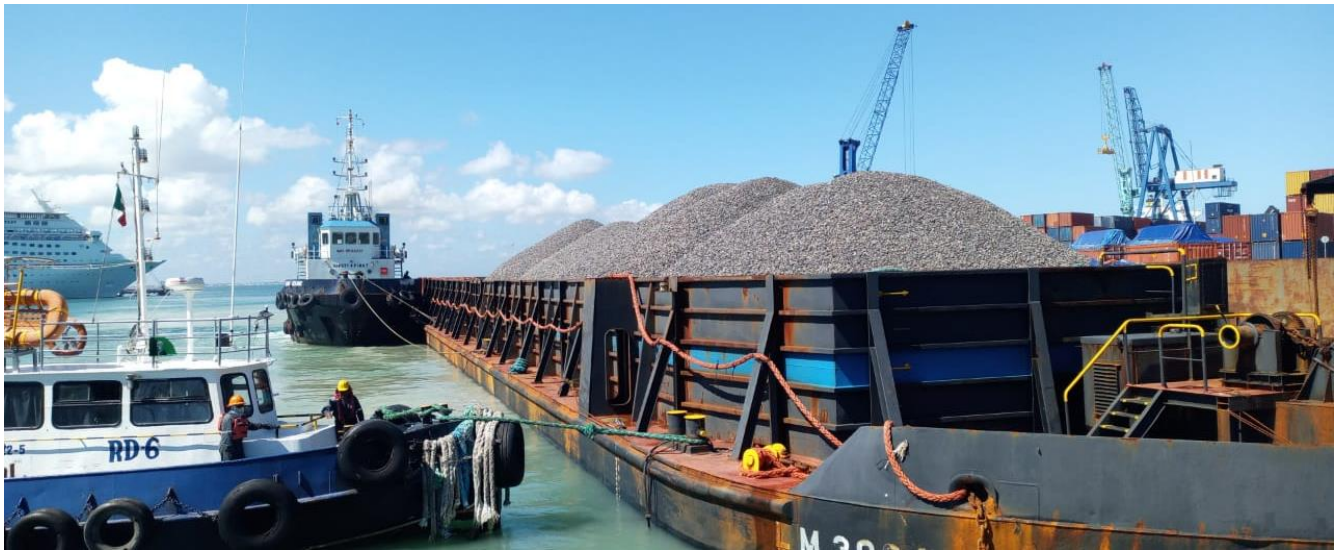

El día de hoy martes 6 de septiembre del año en curso, la Administración del Sistema Portuario Nacional Progreso, recibe por primera vez en el año la barcaza LM3004, la empresa consignataria Oso I Alfa fue la encargada de las gestiones para que pueda arribar a puerto Progreso. La embarcación atracó en el muelle cinco para la descarga de 7,300 toneladas de piedra de balasto que serán transportadas al tramo tres del proyecto del Tren Maya, de esta forma se retoma de manera recurrente la recepción de balasto por medio de barcaza.

Con estas acciones la ASIPONA Progreso reafirma su compromiso de cumplir con los objetivos establecidos para tan emblemático proyecto.

Viaducto al muelle fiscal km. 2 Edificio sin número
Progreso, Yucatán. C.P. 97320

T: (969) 9 34 32 50
www.puertosityucatan.com



Ricardo
2022 Flores
Año de Magón
PRECURSOR DE LA REVOLUCIÓN MEXICANA