



Marina

Secretaría de Marina



Administración del Sistema Portuario Nacional Progreso S.A de C.V

Marina Cozumel







Circular-MCA-016-2025

Cozumel, Quintana Roo a 25 de junio del 2025

A TODA LA COMUNIDAD PORTUARIA

Por medio del presente, se le informa que, en atención a la necesidad de adoptar medidas efectivas para preservar y reforzar la seguridad y el orden interno de la "MARINA COZUMEL ASPONA", se han implementado disposiciones específicas en relación con las zonas de paso vehicular de entrada y salida, así como la vialidad del paso peatonal.

Las áreas habilitadas de la Marina Cozumel ASPONA, son las siguientes y se señalan en el anexo único de la presente circular:

-  Zona de paso vehicular entrada.
-  Zona vehicular salidas.
-  Vialidad del paso peatonal.
-  Vialidad únicamente para paso peatonal (PROHIBIDO EL PASO DE VEHÍCULOS A LA ZONA DE LOS MUELLES)
-  Zona de carga y descarga de tanques.
-  Zona de ambulancia.

A lo anterior, se les solicita a todos los usuarios de la Marina Cozumel ASPONA, su valioso apoyo para que las vialidades y el paso vehicular se lleve a cabo en las áreas señaladas.

Sin otro particular, agradeciendo de antemano la atención al presente, se les envía un cordial saludo

ATENTAMENTE

PILOTO NAVAL. ANGEL ANTONIO OLIVÉ SUÁREZ
SUBGERENTE DE LOGÍSTICA-ADMINISTRADOR
DE LA MARINA COZUMEL ASPONA.



2025
Año de
La Mujer
Indígena



Carretera Costera Sur km 6.5 Zona Hotelera Sur.
Cozumel, Quintana Roo. C.P. 77675

www.puertosyucatan.com



Marina
Secretaría de Marina



ANEXO ÚNICO

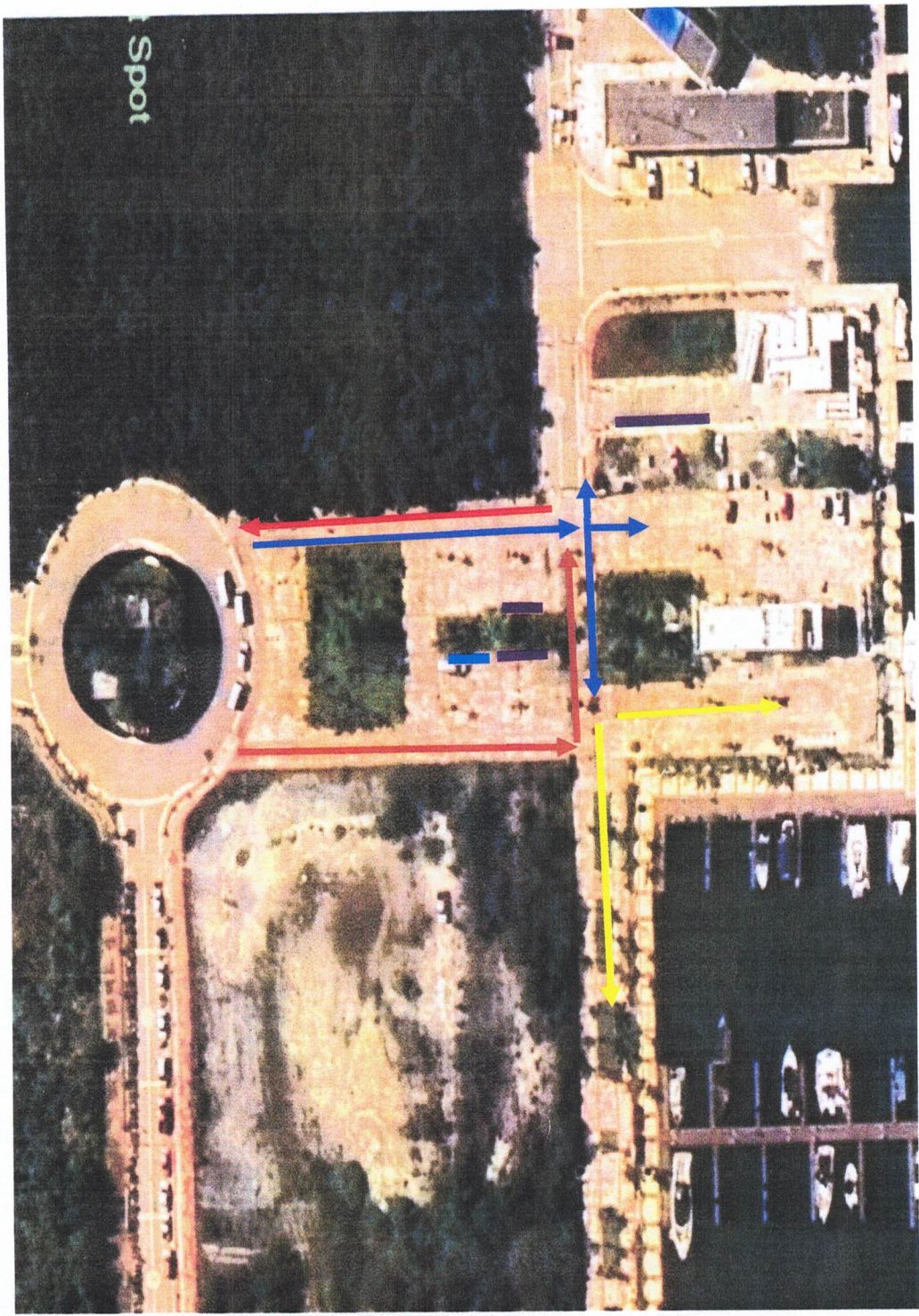

Sisal El Cuyo Telchac Celestún Chabihau Chuburná San Felipe Yucalpetén Río Lagartos Las Coloradas Dzili



2025
Año de
La Mujer
Indígena



Carretera Costera Sur km 6.5 Zona Hotelera Sur.
Cozumel, Quintana Roo C. P. 77675

www.puertossucatan.com